



Valdobbiadene *informa*



Periodico d'informazione comunale

Anno IV - n. 1 - Dicembre 2025

Anche **online**
sul sito web
del Comune



Scultura monumentale
in ferro forgiato *Volontà di credere*
che l'artista Simon Benetton
ha voluto dedicare a Valdobbiadene.

È installata all'ingresso di Valdobbiadene
dove si incrociano coloro che arrivano
dai ponti di Vidor e Fener.

Da un nucleo centrale si diramano
cinque V, associate all'identità locale
e universale: *Vite, Vita, Vino, Veneto,*
Valdobbiadene, cinque parole,
una visione: *Volontà di Credere*
(cfr <https://volontadicredere.com/>)

ABBIGLIAMENTO UOMO DONNA

B - R - A - V - O [®] dal 1986



ONIGO DI PEDEROBBA
Via Zona industriale, 41/A - Tel. 0423.64036
www.bravoabbigliamento.it



 [abbigliamentobravo](https://www.facebook.com/abbigliamentobravo)
 [abbigliamento_b.r.a.v.o](https://www.instagram.com/abbigliamento_b.r.a.v.o)



VALDO

OGNI BRINDISI
HA LA SUA STORIA.

*A Natale,
rendila Valdo.*

Seguici su

it.valdo.com | casavaldo.it



Motorizzazione Civile MCTC - REVISIONE VEICOLI - AUTOFFICINA

Bernardi
ESPERTI D'AUTO DAL 1970

Via Erizzo, 233 - 31049
Valdobbiadene (TV)

Tel: 0423 982165
WhatsApp 348.9068515

info@autofficinabernardi.com
www.autofficinabernardi.it

- Servizio di meccatronica generale
- Diagnosi e riparazione auto ibride
- Manutenzioni generali con veicolo in garanzia
- Riparazioni meccaniche
- Motori diesel e benzina
- Elettrauto
- Manutenzione cambi automatici
- Diagnostica sistemi elettronici
- Convergenza e assetto ruote
- Vendita pneumatici / Gommista
- Riaccompagnamento cliente
- Auto sostitutiva
- Servizio cristalli
- Lucidatura fari in plastica
- Ganci traino
- Servizio climatizzatori
- Revisioni auto e moto
- Previsione gratuita

MEC MECSTORE
www.mecstore.it

EDILIZIA FRARE S.R.L.
PUNTO VENDITA DI VALDOBBIADENE



VIA ERIZZO, 217/B - 31049 VALDOBBIADENE (TV)
TEL. UFFICIO 0423 975078 - CELL. 335 7025217 - 347 3043028
INFO@EDILIZIAFRARE.IT - WWW.EDILIZIAFRARE.IT

Creare opportunità promuovendo le eccellenze

Migliorare i servizi, assicurare sostegno a famiglie, giovani e anziani, a commercio, artigianato e agricoltura, alla promozione delle eccellenze del territorio e creare opportunità di diversificazione dell'economia locale: questi i maggiori impegni a cui si è dedicata l'amministrazione eletta il 9 giugno 2024, in continuità con quanto realizzato nel decennio precedente.

In questi anni, i costi sono aumentati senza un corrispondente incremento delle entrate comunali, ma attraverso l'ottimizzazione dei costi fissi e rinunciando al ricorso all'indebitamento per investimenti è stato possibile garantire i sostegni economici e gli sgravi tributari rivolti prevalentemente alle famiglie e ai meno abbienti.

INVESTIMENTI IN SERVIZI PER I MENO ABBIENTI

Di seguito la suddivisione di massima e per tipologia delle spese correnti:



La giunta comunale

Diritti sociali, politiche sociali e famiglia	1.500.000 €
Istruzione, diritto allo studio e trasporti e diritto alla mobilità	1.100.000 €
Ordine pubblico, sicurezza e soccorso civile	660.000 €
Edilizia abitativa	290.000 €
Politiche giovanili, sport e attività culturali	260.000 €
Turismo e sviluppo economico	260.000 €
Ambiente e sviluppo sostenibile	230.000 €
Altro	200.000 €
Totale spesa corrente (extra servizi istituzionali, generali, di gestione)	4.500.000 €

Non è mancato l'impegno di amministrazione e uffici comunali nello sviluppo di progettualità e nella partecipazione a bandi per intercettare contributi.

Nel biennio 2024-2025 i contributi esterni in parte correnti sono stati i seguenti:

Diritti sociali, politiche sociali e famiglia	436.000 €
Istruzione, diritto allo studio e trasporti e diritto alla mobilità	218.000 €
Ordine pubblico, sicurezza e soccorso civile	12.000 €
Politiche giovanili, sport e attività culturali	52.000 €
Turismo e sviluppo economico	47.000 €
Altro	636.000 €
Totale contributi in parte corrente	1.401.000 €

È VALDOBBIADENE INFORMA

Periodico d'informazione comunale di Valdobbiadene (TV)

È EDIZIONI Registr. Trib. di Treviso n. 137 del 09/03/2010 Edizione di Valdobbiadene - Dicembre 2025

DIRETTORE RESPONSABILE Daniele Quarello

EDITORE Grafi Comunicazione srl - Grafi Edizioni Via Castellana, 109 - 31023 Resana (TV) Tel. 0423 480154 - grafi@grafi.it - www.grafi.it

REALIZZAZIONE Raccolta pubblicitaria, grafica e stampa a cura di Grafi Comunicazione - Grafi Edizioni Tel. 0423 480154

PERIODICITÀ Semestrale a distribuzione gratuita

TIRATURA 4500 copie

FINITO DI STAMPARE Dicembre 2025

Nessuna parte di questa pubblicazione è riproducibile, sia dei contenuti sia del layout grafico, senza il consenso scritto dell'Editore.

Un grazie di cuore da parte dell'Amministrazione comunale e dell'Editore agli operatori economici che hanno permesso la realizzazione di questo periodico a "costo zero" per il Comune di Valdobbiadene.

L'Amministrazione comunale, al fine di consentire

a tutte le attività di poter essere visibili a rotazione su questo notiziario, invita i titolari a rivolgersi a Grafi Comunicazione, 0423 480154.

Questo periodico è consultabile anche online su www.comune.valdobbiadene.tv.it, su www.eedizioni.it e nella pagina Facebook **ÈEDIZIONI**, con ulteriori approfondimenti e servizi per i cittadini e le imprese del Comune di Valdobbiadene.



Scopri come smaltire i tuoi imballaggi

IMPRESA F.lli IBRA

SERVIZI CONTO TERZI CURA VIGNETI, POTATURA, SFALCIO ERBA, VENDEMMIA, PULIZIE DEI BOSCHI, SERVIZI DI GIARDINAGGIO

PITTURE BALCONI IN LEGNO E ALLUMINIO

LAVORI DI PITTURA, STUCCATURA INTERNI ED ESTERNI CASA

ASSISTENZA ANZIANI E PULIZIE DI CASA

CELL. 371 5111314 - 366 1504669

Via Piva, 76 - Valdobbiadene (TV)

VALDOBBIADENE & BIGOLINO

FARMACIA COMUNALE

Dalla Costa

Farmacia Comunale dalla Costa **Valdobbiadene**
Viale G. Mazzini, 14 - Valdobbiadene (TV)
Tel. 0423 012585

Farmacia Comunale dalla Costa **Bigolino**
Piazza Mons. Guadagnini L., 57 - Bigolino di Valdobbiadene (TV)
Tel. 0423 012585

www.farmaciacomunaledallacosta.it

Mentre i contributi in parte capitale sono stati i seguenti:

Diritti sociali, politiche sociali e famiglia	1.289.000 €
Istruzione, diritto allo studio e trasporti e diritto alla mobilità	1.218.000 €
Ordine pubblico, sicurezza e soccorso civile	904.000 €
Politiche giovanili, sport e attività culturali	272.000 €
Turismo e sviluppo economico	211.000 €
Ambiente e sviluppo sostenibile	942.000 €
Totale contributi in parte capitale	4.836.000 €

È stata confermata la riduzione dell'addizionale comunale Irpef al 7 per mille, dal 2017, e l'esenzione per redditi inferiori a 12mila euro, dal 2022.

Per incentivare il recupero delle vecchie case e favorire la disponibilità di alloggi, anche in affitto, è stata decisa l'esenzione dal contributo di costruzione per le ristrutturazione di edifici residenziali.

Sono stati confermati i contributi a sostegno delle scuole di ogni ordine e grado, in particolare alle scuole d'infanzia paritarie.

Dopo aver realizzato il nuovo centro polifunzionale per servizi alla famiglia, alle ex scuole di Bigolino, sono stati avviati diversi servizi rivolti ai bambini, agli adolescenti, alle famiglie, e ai cittadini in generale.

COMMERCIO, TERRITORIO E CULTURA

A sostegno del commercio è stata data continuità alle attività del distretto del commercio *Valdobbiadene nel cuore*, confermando il manager del distretto che, in collaborazione con l'omonima associazione, con l'assessorato, la consulta per la cultura e il consorzio delle pro loco del valdobbiadense, ha proposto sia iniziative di promozione e sostegno del commercio, sia sinergie con gli altri settori economici: dall'agricoltura all'artigianato, dal turismo ai servizi. Negli ultimi due anni a Valdobbiadene si sono insediate 20 nuove attività commerciali di vicinato, in netta controtendenza rispetto ai trend provinciale, regionale e nazionale.

È stato creato un nuovo assessorato ai *Parchi, Piave e Cesen, piccole produzioni locali ed eccellenze del territorio* che ha ottenuto finanziamenti regionali per la manutenzione del territorio fluviale e montano, interventi avviati e che proseguiranno nei prossimi anni.

In ambito culturale è proseguito l'impegno nell'organizzazione di eventi, mostre, esposizioni temporanee e permanenti. Nella sala dell'acqua, al piano interrato dell'ex opificio di *Villa dei cedri*, è stata inaugurato il museo dell'opificio da seta che raccoglie attrezzi, strumenti, video, immagini e documenti della nostra storia, dal 1700, legata all'allevamento dei bachi da seta e alla produzione di tessuti nelle filande di Valdobbiadene.

AZIONI STRATEGICHE PER LO SVILUPPO TURISTICO

Sono state messe in moto azioni a livello locale e sovracomunale. È stata costituita la consulta per il turismo con rappresentanti delle varie tipologie di strutture ricettive, del distretto del commercio, dell'ufficio informazione e accoglienza turistica e delle pro loco. Questo a testimonianza dell'importanza del coordinamento tra i vari settori per lo sviluppo economico e sociale e la creazione di nuove opportunità di lavoro e di servizi, non solo per i turisti ma anche per i cittadini, in particolare per i giovani.

L'aumento, del 15 per cento annuo, di presenze turistiche negli ultimi anni, unito alla tendente destagionalizzazione degli arrivi, provenienti dai cinque continenti (nel 2024 i turisti arrivati a Valdobbiadene provenivano da 55 diverse nazioni) genera nuove opportunità di lavoro, con diversificazione dell'economia prevalentemente agricola. Considerare il turista quale "residente temporaneo" significa avere la possibilità di sostenere anche quelle attività e servizi necessari ai cittadini di Valdobbiadene: dal commercio al dettaglio all'artigianato, dal trasporto locale ai servizi socio sanitari e altro ancora. Il notiziario riassume le principali attività svolte dal comune durante il primo periodo del terzo mandato, in continuità con i precedenti 10 anni e seguendo i principali obiettivi del programma elettorale e del documento di mandato.

Luciano Fregonese - sindaco

M
ILLUMINA
Marianna Geronazzo

Via G. Cecchella, 6
Valdobbiadene (TV)
329 5523829

info@galleriat22.com www.galleriat22.com
+39 345 3563382

galleria
la galleria d'arte diffusa nel territorio

 **NATURAL SARUBBI**
PRODOTTI LUCANI

Dalla Natura al cuore della tavola

Via Mazzolini, 13 - Valdobbiadene (TV)
Tel. 338 9928879



Un centro di inclusione e crescita

Il cambiamento sociale accelerato che stiamo vivendo impone nuove sfide alle famiglie. Per cercare di rispondere con visione, concretezza e cuore a questi veloci mutamenti è stato realizzato, a Bigolino nel sito delle ex scuole elementari, un *Centro polifunzionale per la famiglia*. Inaugurato nel dicembre 2024, questo spazio sta diventando un punto di riferimento per la comunità valdobbiadense, nonché in prospettiva della riorganizzazione dei servizi sociali con l'attuazione dell'ambito territoriale sociale VEN_08 di Castelfranco Veneto, anche per i comuni del sotto-ambito di Valdobbiadene (Segusino, Vidor, Pederobba, Cornuda, Crocetta del Montello), un luogo dove le persone possono incontrarsi, crescere, apprendere e sentirsi parte di un tessuto sociale. Il *Centro* si sviluppa su un unico livello di circa 605 metri quadrati, in Strada Rosa 29, a Bigolino. L'edificio si inserisce armoniosamente nel contesto residenziale, con spazi interni ed esterni progettati per favorire l'accessibilità, la fruizione e l'inclusione.

Il *Centro* è stato recentemente finanziato, da regione e comune, anche per la parte concernente gli arredi, la strumentazione informatica, i materiali necessari alle attività e per l'area esterna destinata a parco giochi e giardino. Sta diventando sempre più un progetto di comunità favorendo il coinvolgimento delle associazioni, la partecipazione dei cittadini,



Inaugurazione centro polifunzionale

la cooperazione tra fasce d'età e la realizzazione di eventi condivisi. È soprattutto un luogo dove le famiglie possono trovare risposte ai bisogni individuali e collettivi, in connessione con il territorio (si vedano gli articoli delle due pagine che seguono). Le attività sono suddivise per fasce d'età e bisogni specifici, con l'obiettivo di offrire un servizio il più possibile mirato.

SPORTELLI SPECIALISTICI E CONSULENZE PSICOLOGICHE

Il *Centro* attualmente ospita diversi sportelli, già attivi da tempo, come lo *Sportello donna* e il *Centro antiviolenza Stella Antares*, il *Centro servizi per vulnerabilità sociale ed economica*, il *Social rental agency* per sostegno all'abitare. Per informazioni, anche su giorni ed orari, rivolgersi ai servizi sociali comunali 0423/976827.

SALA POLIFUNZIONALE E ATTIVITÀ PER LA TERZA ETÀ

La sala polifunzionale è il cuore del centro; l'obiettivo, nel tempo, è di creare gruppi di interesse per incontri culturali, momenti conviviali e

attività ricreative. Uno spazio aperto all'associazionismo locale, favorendo l'interscambio generazionale e la promozione della socialità.

UN'AREA ESTERNA INCLUSIVA E NATURALE

All'esterno, il centro offrirà un parco giochi accessibile anche ai bambini con difficoltà motorie, un campo da basket, un piccolo frutteto e un'area ombreggiata per il gioco libero durante le attività. L'area è disegnata per essere vissuta in modo naturale e stimolante, favorendo il gioco, l'esplorazione e il benessere.



Festa al polifunzionale

INNOVAZIONE E TECNOLOGIA AL SERVIZIO DELL'EDUCAZIONE

All'interno della sala polifunzionale verranno installati giochi touch interattivi come totem, tavoli e video proiezioni a pavimento. Il sistema iWall, basato su sensori di movimento, permette di giocare muovendosi, stimolando la coordinazione, la consapevolezza corporea e l'inclusione. È adatto a tutte le età e anche a persone con disabilità.



EDILDUE
FORNITURE PER
L'EDILIZIA

Via Erizzo, 51 - VALDOBBIADENE (Treviso) - 0423 972691



www.edildue.it

Casa, lavoro e supporto ai più fragili



Inaugurazione Dream builders

Restituire dignità, autonomia e sicurezza a chi vive situazioni di fragilità, per non lasciare indietro nessuno, questo l'obiettivo delle politiche sociali. Housing first, Centro antiviolenza, Sportello donna e Dream builders sono alcune risposte a bisogni diversi ma connessi: la casa, il lavoro, la protezione dalla violenza e la promozione delle pari opportunità.

Nel nostro ambito territoriale sociale è stato attivato il progetto *Housing first* (cioè letteralmente *Prima la casa*). Il principio è semplice ma rivoluzionario: offrire una casa come primo passo per uscire dalla marginalità. A Valdobbiadene gli istituti di soggiorno San Gregorio hanno messo a disposizione *Villa Bergamo* che, terminata la ristrutturazione con i fondi assegnati dal Pnrr, ospiterà nuclei familiari in condizioni di disagio abitativo.

Il progetto prevede l'accoglienza temporanea in alloggi, per periodi da sei a ventiquattro mesi. Ogni beneficiario sarà seguito da un'équipe composta da assistenti sociali, educatori, psicologi, mediatori culturali, consulenti legali e finanziari. Il progetto, gestito dalle cooperative *Una Casa per l'Uomo*, include anche l'apertura di sportelli territoriali e la creazione di una *Social rental agency* (agenzia di locazione sociale), che promuove politiche per l'inclusione abitativa.

PROTEZIONE E ASCOLTO: IL CENTRO ANTIVIOLENZA STELLA ANTARES

Nel distretto di Asolo, il *Centro antiviolenza Stella Antares* è un presidio per le donne vittime di violenza. Offre un servizio gestito da personale esperto. Il percorso inizia con l'ascolto telefonico, attivo al 1522, e prosegue con colloqui di accoglienza, valutazione del rischio, consulenze psicologiche e legali. Le donne straniere possono contare su un servizio di mediazione linguistico-culturale. Promuove anche percorsi personalizzati e organizza iniziative di sensibilizzazione. L'obiettivo è accompagnare ogni donna in un percorso di consapevolezza, sicurezza e autonomia, offrendo strumenti per uscire dalla violenza e ricostruire la propria vita, anche attraverso la messa in protezione, accogliendo la vittima in case rifugio.

PARI OPPORTUNITÀ E AUTONOMIA: LO SPORTELLO DONNA

A Valdobbiadene, Vidor e Segusino, lo *Sportello donna* è da 12 anni punto di riferimento per la promozione delle pari opportunità e il contrasto alla discriminazione di genere. Per garantire continuità e qualità, è stato rinnovato l'affidamento del servizio a *Una casa per l'uomo* fino a tutto il 2027.

Lo sportello offre consulenze psicologiche, sostiene l'inserimento lavorativo e promuove la conciliazione tra famiglia e lavoro. Propone percorsi

formativi per aumentare la consapevolezza dei diritti e favorire la partecipazione delle donne alla vita sociale.

DREAM BUILDERS, OVVERO REALIZZIAMO SOGNI

Il mondo del lavoro può diventare il terreno su cui far germogliare la cultura della convivenza delle differenze e da lì diffonderla a ogni altro aspetto della vita. L'iniziativa *Dream builders for comune Valdobbiadene*, mira a fornire competenze digitali a persone con disabilità accolte nel *Centro diurno dell'Ali*.

Il laboratorio, avviato a luglio 2025, coinvolge quattro persone, tra i 25 e i 50 anni, che hanno accettato la sfida di intraprendere un'attività nuova, mettendo a disposizione le proprie capacità per la digitalizzazione documentale di pratiche dell'anagrafe del comune.

La rete *Dream builders*, composta dalle cooperative sociali *Castel Monte*, *Themis*, *Vita & lavoro* e *Ali*, ha proposto questa sperimentazione al comune, in virtù dei significativi risultati ottenuti in altre realtà come Alto trevigiano servizi, Settore edilizia del comune di Treviso e altre organizzazioni.

Quattro nuove progettualità per le politiche sociali, oltre a tutte le attività consolidate già in atto, perseguono un'unica visione: costruire a Valdobbiadene una comunità più inclusiva e solidale.

CGIL

VALDOBBBIADENE

Palazzo Endimione - via Mazzini 13
Lunedì-Venerdì 8.30-12.30 | 14.00-18.00

CGIL 0423 975929 | valdobbiadene@cgiltreviso.it

CAAF CGIL 0422 4091 #2 | caafv.treviso@cafveneto.it

INCA CGIL 0422 4091 #3 | montebelluna@inca.it

cgiltreviso

il Patronato della CGIL
Treviso

STUDIO TECNICO

Ing. De Bortoli Gianni - Arch. Tasso Marco

PROGETTAZIONE STRUTTURALE ed ARCHITETTONICA
DIR. LAVORI - CATASTO - APE - SICUREZZA CANTIERI
PRATICHE DETRAZIONI FISCALI ENEA

Via Lizzor, 3/C - 31049 Valdobbiadene (TV)
Tel. 0423 972963 - 333 8650995
e-mail: gdb.debortoli@gmail.com - pec: gianni.debortoli@ingpec.eu

Al polifunzionale sostegno alla famiglia

Crescere un figlio oggi non è solo un'affare di famiglia, un fatto privato, ma sempre più un investimento per la società e il bene comune.

Forte di questi principi il comune ha attivato numerosi servizi di sostegno alle donne e ai minori nel Centro polifunzionale per la famiglia di Bigolino che oltre che un bel edificio, è un progetto di comunità, che coinvolge le associazioni del territorio che operano per la famiglia, favorisce la partecipazione, la cooperazione tra fasce d'età.

DONNE IN GRAVIDANZA, NEO-GENITORI E LATTANTI

Per le future mamme, al centro si stanno attivando momenti formativi con ostetriche e psicologhe perinatali, incontri sull'allattamento naturale, corsi di yoga e ginnastica dolce, massaggi shiatsu e consulenze nutrizionali. Un'offerta progettata per accompagnare le donne e più in generale la coppia, in un momento delicato e fondamentale della vita.

Per i neo-genitori è attivo *Mamma Chiocchia* uno spazio accogliente per ospitare esperti sui temi dell'allattamento, corsi di massaggio neonatale, riabilitazione del perineo, ginnastica mamma-bambino, incontri sullo svezzamento e laboratori ludici. Offre supporto settimanale, è aperto anche a nonni e donne in gravidanza, creando una rete di prossimità e solidarietà, accompa-



Attività con le famiglie

gnati da una formatrice con comprovata esperienza nel settore.

FASCIA 12-36 MESI

Per i più piccoli, si propongono attività esperienziali con attenzione alla scelta dei materiali e alla tipologia di giochi che gradualmente verranno acquistati e utilizzati per le attività. Gli ambienti tematici includono l'angolo morbido, l'angolo simbolico, l'angolo costruzioni e l'angolo lettura.

FASCIA 3-6 ANNI

Per bambini in età prescolare si attiveranno laboratori creativi, corsi di propedeutica musicale, attività di lettura e apprendimento dell'inglese con insegnanti madrelingua. La psicomotricità completerà l'offerta, favorendo lo sviluppo motorio.

FASCIA 6-14 ANNI

Per i bambini della scuola primaria,

il centro offre spazi educativi pomeridiani (Sep) e pomeriggi integrati coprendo tre pomeriggi settimanali, con attività sia di studio che iniziative ludico-sportive. Un'offerta ricca e variegata che mette in rete insegnanti, educatori, genitori e servizi sociali comunali. Le attività sono rivolte a bambini con difficoltà a livello didattico e relazionale per sostenerli nel mondo della scuola e nelle relazioni tra pari, ma anche a sostegno di famiglie con necessità di un tempo integrato. Oltre al lavoro con i destinatari diretti si prevedono incontri con i genitori volti a sostenere le loro competenze genitoriali.

Gli adolescenti trovano nel centro un luogo sicuro e stimolante, con proposte a tema, gestito da educatori professionali.

Tutto il Centro è uno spazio pensato per favorire il benessere, la relazione e lo sviluppo delle potenzialità dei bambini, dei ragazzi e delle famiglie.



Via Foro Boario 19/3
Valdobbiadene (TV)
340 2378610
valdoterapie@gmail.com

Prenota subito
inviando un messaggio
WhatsApp oppure
inquadrando
il codice QR



Osteopatia a Valdobbiadene.

Benessere e salute fisica attraverso il trattamento manuale.

L'osteopatia è una professione sanitaria basata su un approccio esclusivamente manuale centrato sulla persona, che si integra con la medicina e le altre professioni sanitarie.

Attraverso un insieme di procedure manuali, si individua e si interviene sulla disfunzione somatica **ripristinando la mobilità e la funzionalità corporea.**

In studio vengono praticati anche trattamenti nell'ambito del massaggio sportivo, del benessere e di massaggio terapeutico.

Scopri tutti i servizi offerti su www.valdoterapie.it

Attivi anche da pensionati

Corsi di inglese base e avanzato, corsi sull'uso dello smartphone, sull'utilizzo del portale della sanità, sulle precauzioni per navigare in internet. Questi corsi, molto apprezzati dagli ultra sessantacinquenni e non solo, si stanno dimostrando uno strumento che favorisce l'invecchiamento attivo. Da anni i servizi sociali comunali promuovono attività per l'invecchiamento attivo inteso come "il processo di ottimizzazione delle opportunità di salute, partecipazione e sicurezza per migliorare la qualità della vita delle persone che invecchiano" (vedi organizzazione mondiale della sanità). Numerosi studi testimoniano infatti il legame positivo esistente tra l'invecchiare in maniera attiva e i benefici sulla salute fisica e psicologica, inclusa la percezione di una maggiore qualità e soddisfazione della vita. Tra le proposte del comune ci sono la

partecipazione al tavolo *Associazioni in rete*, nato a gennaio 2024. Si tratta di un gruppo composto da enti, associazioni e gruppi del territorio con l'obiettivo di creare un luogo di scambio di informazioni per la condivisione delle tante attività promosse sul territorio e per la progettazione di nuove iniziative di socializzazione in favore degli ultra sessantenni e dei disabili adulti per una comunità più attiva.

Da agosto 2025 il comune di Valdobbiadene, con i comuni di Vidor e Segusino, è partner del progetto *Una rete per il nostro futuro*, progetto promosso dall'associazione *Do-Mani* e finanziato dalla regione del Veneto. Con questo finanziamento sono previste delle attività per favorire l'invecchiamento di successo. Chi è interessato a collaborare e capire di che cosa si tratta contatta i servizi sociali del Comune!



Partecipanti adulti alla formazione al Piva

Chi è disponibile a fare del volontariato, in base alla propria attitudine, può proporsi al comune come *volontario civico*. C'è spazio nell'area sociale o culturale/sportiva/ricreativa, area civica e di tutela dell'ambiente o area gestionale. Si può svolgere il proprio servizio volontario nel *Centro del sorriso* per attività con persone fragili oppure partecipare a gruppi di servizi come *Nonni vigile* per i ragazzi delle scuole e lettori volontari in *Vocidistorie*.

Per chi è interessato a conoscere e approfondire temi di arte, filosofia, letteratura, storia, scienze e ambiente... ci sono i corsi promossi da *Auser- università della mente libera e per l'educazione permanente*, in collaborazione con il nostro comune, presso la biblioteca comunale.

VANITÀ



Dal 1986 al 2026, nel cuore di Valdobbiadene, **Vanità è stato molto più di un salone: un punto d'incontro**, un luogo dove le chiacchiere si mescolavano al profumo dei capelli appena lavati.

Tra un taglio, un consiglio e uno sguardo, abbiamo visto passare momenti di vita.

Dopo quarant'anni di lavoro, passione e bellezza condivisa, il nostro salone chiude le porte.

Resta viva però la gratitudine per chi ci ha accompagnati in questo lungo cammino.

Grazie a tutti: la vera bellezza siete stati voi.

Via Erizzo, 185 - Valdobbiadene (TV) - 0423 975482

Ex opificio spazio di cultura e bellezza

Comunicare emozioni, raccontare storie, suscitare riflessioni. Questo è l'esito, voluto, del progetto di valorizzazione dell'ex opificio di villa dei cedri. L'edificio sta diventando sempre più uno spazio vivo per la promozione e la diffusione dell'arte nelle sue diverse forme, dando voce sia ad artisti del territorio che di altre località. Avviato a novembre 2024 con la personale *Urban Landscape* di Walter Davanzo, a gennaio 2025 ha ospitato la personale *Que rest-et-il?* del concittadino Italo Gerlin, una mostra che ha celebrato non solo la sua produzione artistica, ma anche la sua persona come memoria storica di Valdobbiadene. La comunità ha reso omaggio alla sua



Corte interna ex opificio (foto Wikipedia)

straordinaria sensibilità che, insieme al suo talento, ha saputo dare voce ai colori, trasformando emozioni e visioni in opere capaci di parlare all'anima. Attraverso i suoi dipinti Italo Gerlin ha raccontato la nostra storia e la nostra umanità, lasciando un'impronta indelebile nella cultura locale. La mostra è stata visitata da centinaia di persone: concittadini,

amici, turisti, appassionati d'arte. Successivamente l'obiettivo fotografico di Arcangelo Piai ha narrato per immagini il territorio e le nostre colline nella mostra fotografica *Il passo del viandante*. Fino a giugno 2026 nell'ex opificio si stanno susseguendo una serie di mostre sia personali che collettive. Immerso in un'atmosfera sospesa tra il silenzio e il verde del parco, l'ex opificio è rifugio per la creatività e un punto d'incontro tra visioni, tecniche e generazioni. Le sue pareti, bianche e luminose, accoglieranno opere che parlano con linguaggi diversi — pittura, scultura, fotografia, installazioni — ma con il medesimo intento di comunicare emozioni e bellezza.

Museo dell'opificio da seta in Villa dei Cedri

Lucente, leggera, morbida: è la seta. Per recuperare e valorizzare il patrimonio storico locale legato alla seta, che intreccia aspetti tecnici, economici e sociali è stato realizzato, inaugurato lo scorso ottobre, il *Museo dell'opificio da seta*. Nella Villa dei Cedri presso l'ex-opificio, sala dell'acqua, si restituisce così visibilità a un raro esempio di mulino da seta alla bolognese, risalente al settecento, testimonianza della fase protoindustriale della lavorazione della seta e realizzando anche un'azione culturale ad alto impatto socia-



Immagine storica nel museo della seta

le, capace di coinvolgere la comunità. L'allestimento museale è partito da un approccio storico e antropologico, ripercorrendo l'evoluzione della seta in questi territori, evidenziando il contributo imprenditoriale della famiglia Piva e arrivando fino alla re-

altà contemporanea della produzione e lavorazione della seta. Il percorso espositivo approfondisce gli aspetti della gelsibachicoltura nel Valdobbiadene: dagli allevamenti domestici dei bachi da seta alle vigne maritate ai gelsi, dal lavoro femminile nelle filande fino alla nascita del calzificio. Oltre agli sviluppi tecnici, il museo dà rilievo alle testimonianze dirette dei protagonisti di questa tradizione manifatturiera, raccogliendo interviste e materiali documentari per raccontare non solo un settore economico, ma un vero patrimonio culturale.

Dott. Paolo Persico

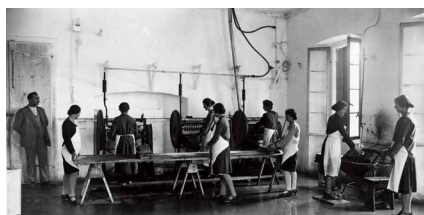
Ambulatorio Veterinario
 ASSISTENZA DOMICILIARE
 REPERIBILITÀ 24H

Via Cesen, 12 - VALDOBBIADENE (TV)
 Tel. 0423 972102

lunedì-venerdì: mattino **su appuntamento** - pomeriggio **16.30-20.00**
 sabato: **16.30-19.00**

ORTOFLOR PANDOLFO S.S.

Via Cittadelle, 5 - Bigolino di Valdobbiadene (TV)
 Tel. 0423 980474 - pandolfocesar@alice.it

Prendi un libro, lascia un libro

A San Floriano, Villa dei Cedri, Pianezze, Bigolino, Santo Stefano, Guia, San Vito si notano delle piccole casette di legno, con la dicitura *Prendi un libro, lascia un libro*. All'interno volumi di svariati generi, per grandi e piccoli. L'obiettivo è quello di creare una biblioteca diffusa ma non solo. Il progetto di installazione delle casette scambia-libri è un'iniziativa per promuovere la cultura, il senso di comunità e la sostenibilità. Queste piccole biblioteche a cielo aperto offrono la possibilità di prendere o lasciare un libro, incoraggiando lo scambio gratuito del sapere, la lettura e il riuso. La loro utilità va oltre il gesto di prendere un libro: diventano punti

di incontro simbolici, capaci di stimolare la curiosità, il dialogo e la condivisione tra persone di ogni età. Sono un invito a rallentare, a fermarsi, a prendersi del tempo per sé e per gli altri. In un'epoca dominata dalla tecnologia e dalla frenesia, le casette scambia-libri restituiscono valore al libro come oggetto fisico e al piacere della lettura come esperienza personale e collettiva.

A breve saranno installate anche a San Giovanni, San Pietro e ci sarà una casetta speciale dedicata all'inclusione, in onore dei ragazzi della cooperativa sociale Ali che si prendono cura di tutte le casette.

Il progetto non è solo un atto di inclusione, ma un passo verso una so-



Casetta dei libri a San Floriano con gruppo ALI

cietà più equa, consapevole e partecipativa. Attribuire responsabilità e ruoli concreti a persone con disabilità significa riconoscerne le capacità, valorizzarne le competenze e permettergli di sentirsi parte attiva della comunità, aumentando autostima e senso di utilità.

Fontana de l'Endimione vista da vicino

Giovani scultori hanno riprodotto la fontana al lato sud-ovest di piazza Marconi. Grazie al progetto di ampliamento dell'offerta formativa dell'istituto Veronese di Montebelluna, dove studiano e insegnano diversi Valdobbiadenesi, è stata donata al comune una riproduzione in scala uno a quattro della fontana dell'Endimione.

Il titolo del progetto era *Le fontane storiche di Valdobbiadene: eredità di un passato recente*. Progetto che è stato realizzato dagli studenti della

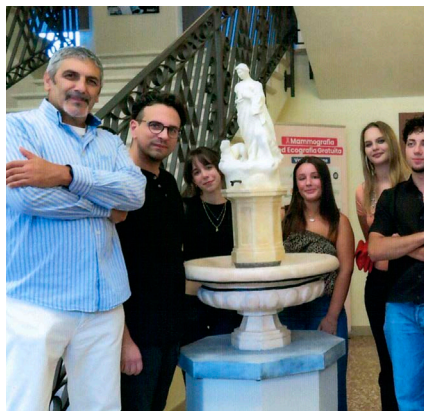

Riproduzione fontana Endimione con alcuni autori

seconda H del liceo artistico statale Angelo Veronese con i loro professori Maurizio Ruggiero e Luca Bonanno.

Interessante sapere che l'opera originale, nel lato corto di piazza Guglielmo Marconi (al tempo piazza Maggiore), risale al 1867 ed è stata realizzata con pietra chiara locale detta *Cordon* dall'artista valdobbiadense Luigi Geronazzo.

La riproduzione è realizzata in gesso alabastrino e legno patinato ad encausto ed è alta circa due metri.



TENUTA
TORRE
ZECCHEI

WINE EXPERIENCE

Via Ponte Vecchio 3/5
BIGOLINO DI VALDOBBIADENE (TV)

www.torrezecchei.it

Un luogo dove il vino e l'ospitalità si incontrano. Scopri il B&B Casa de Eli, accogliente e curato in ogni dettaglio. Nel nostro Wine Shop puoi acquistare e degustare i vini Torre Zecchei, frutto di **passione** e **tradizione**.

Vivi momenti di gusto con degustazioni guidate, aperitivi e light lunch in un'**atmosfera autentica e conviviale**.

Tenuta Torre Zecchei. Esperienze di vino, sapore e accoglienza.



Competenze non cognitive e intelligenza-intelligenze

Intelligenza, intelligenze. Apprendere con l'IA: esperienze e impatti: è il tema 2026 del sesto festival dell'innovazione scolastica.

L'edizione 2025 di questo evento nazionale dedicato al cambiamento nella scuola, svoltasi sempre a Valdobbiadene ad inizio settembre, è stata incentrata sulle *non-cognitive skills* (competenze non cognitive), con l'obiettivo di creare un modello per misurare queste competenze e promuovere lo sviluppo di abilità come la collaborazione, la meraviglia e il contatto con la natura. Ha visto la partecipazione di 72 scuole italiane e, per la prima volta, anche dalla Finlandia. Gli oltre 500 partecipanti, tra docenti, dirigenti e studenti, hanno animato Villa dei Cedri con incontri, testimonianze e laboratori. Il tema portante *Promuovere e valutare le*

Non Cognitive Skills ha guidato la selezione di 80 esperienze didattiche innovative, tra le 220 candidature. Resilienza, empatia, pensiero critico e collaborazione sono stati al centro del dibattito, aperto dal convegno *Le NCS: un ponte tra istruzione ed educazione*. Momento simbolico è stata la consegna del premio *Bollicine della scuola* a Franco Vaccari, fondatore di *Rondine Cittadella della Pace*. Il *Festival* ha visto anche il coinvolgimento attivo della scuola Dieffe e il contributo delle cantine locali, in un clima di accoglienza e condivisione. «Uno dei risultati del *Festival* - ha detto Alberto Raffaelli, presidente dell'associazione *Fis* - è stata la costituzione del *Network delle scuole per l'innovazione*. Perché la vera magia del *Festival* è proprio questa: non essere solo un approfondi-



Allestimento al festival dell'innovazione



Gruppo di lavoro al festival

mento tematico, ma uno scambio di esperienze, un *networking* tra dirigenti e insegnanti, la creazione di un vissuto condiviso con conseguenze positive per la scuola».

Lo sguardo ora si sposta al futuro: il tema della sesta edizione, in programma dal 4 al 6 settembre 2026, sarà *Intelligenza, intelligenze*, con un approfondimento sul significato e sull'uso dell'intelligenza artificiale a scuola.

Per il benessere socio-culturale

L'anno che arriva sarà ricco di iniziative in biblioteca *Piero Ghisalberti*.

La biblioteca comunale inaugura il 2026 con un calendario di attività a cadenza periodica, pensate per tutte le età, a cura dei bibliotecari, delle volontarie del servizio civile e del gruppo Vocidistorie:

- il *filò dei bambini*, letture animate per i piccoli dai 3 ai 5 anni;

- *laboratori creativi*, letture e attività per bambini dai 5 agli 8 anni;
- *gruppi di lettura*, incontri per parlare di libri per ragazzi dagli 11 ai 13 anni;
- *giochi da tavolo*, appuntamenti per giochi di società, senza tecnologia, per ragazzi dagli 11 ai 13 anni;
- *10voci allora*, interventi liberi di 6 minuti per 10 partecipanti, con il

solo uso della voce indirizzati agli adulti;

- incontri di pomeridiani di *lettura tematica o d'autore*, per condividere belle letture, rivolti agli adulti.

Non rimane che seguire i programmi sul sito del comune e anche iscrivendosi sempre sul sito del comune, alla voce novità, al canale WhatsApp CulturApp Valdobbiadene.



Dott.ssa **GOGGI MARA**
— BIOLOGA NUTRIZIONISTA —

Percorsi personalizzati di educazione alimentare per il raggiungimento del benessere

Vicolo Longher, 2/2 - Bigolino di Valdobbiadene
tel. 340 3325278

S B

STUDIO
BALDOTTO

**Servizi contabili,
fiscali e del lavoro
CAF - Patronato**

Rag. **Andrea Baldotto**
Rag. **Giorgio Baldotto**

*Dottori Commercialisti
Revisori Contabili*

STUDIO BALDOTTO s.r.l.

Via Arcol, 1 - Valdobbiadene (TV)
Tel. 0423.975657
Fax 0423.975634

studiobaldotto@tin.it
paghe_st.baldotto@tin.it

Rinnovato l'edificio nell'area del Ceod ALI

Completato e rinnovato l'edificio di quasi 100 metri quadrati utilizzato dalla cooperativa sociale ALI per attività ludiche, ricreative e laboratoriali, e che ora potrà essere utilizzato anche dal comune e dalla cittadinanza per riunioni ed incontri.

L'amministrazione comunale ha deciso di intervenire nell'edificio posto lungo via Leopardi, la cui ricostruzione della struttura portante lignea risale ad alcuni anni fa.

L'operazione, che ha comportato un investimento di quasi 113mila euro, ha permesso il completamento dell'immobile posto nelle immediate vicinanze dell'edificio per il Ceod, gestito dalla cooperativa sociale Ali, realtà molto importante per Valdobbiadene, attiva in diversi ambiti sociali, con proficue collaborazioni sia con il comune che con altre realtà associative e imprenditoriali del territorio.

La ricostruzione della struttura, realizzata dalla Impresa costruzioni srl di Valdobbiadene, ha comportato: il completamento della muratura esterna di chiusura, la realizzazione di servizi igienici adeguati anche ai disabili, l'esecuzione delle opere di allaccio del fabbricato (acquedotto, fognatura, energia elettrica, linea telefonica e dati), l'esecuzione delle opere di completamento delle finiture interne. L'opera ora risponde al requisito di accessibilità, ai fini del superamento e dell'eliminazione delle barriere



L'edificio rinnovato

re architettoniche, quindi: le porte hanno larghezza, spazi antistanti e retrostanti, dimensionati nel rispetto di quanto previsto dalla legge; i meccanismi di apertura di porte e finestre sono facilmente manovrabili e raggiungibili; i pavimenti di

tutti i locali non sono sdruciolevoli. Infine l'edificio che è in adiacenza a parcheggio pubblico risulta accessibile dai posti auto riservati ai portatori di handicap.

I lavori sono iniziati nel dicembre 2024 e già ultimati.

IMPEGNO PER LA TRANSIZIONE ENERGETICA

La riduzione delle emissioni inquinanti, l'investimento su fonti di energia rinnovabile sono motori di un cambiamento sociale ed economico, per salvaguardare il benessere umano e l'equità sociale, riducendo i rischi ambientali.

Alla luce di queste considerazioni, per un futuro sostenibile, l'amministrazione comunale, in questi ultimi anni, si è impegnata molto per l'efficientamento energetico che, in estrema sintesi, implica ridurre i consumi di energia senza penalizzare la qualità dei servizi, anzi spesso migliorandola. Ciò ha comportato investimenti per milioni di euro su illuminazione pubblica, scuole, palestre, piscina, e ora anche sugli impianti sportivi comunali (si veda l'articolo nella pagina a fianco).

Gli interventi hanno riguardato, dove era possibile, l'installazione di impianti fotovoltaici, la sostituzione dei serramenti e dei corpi illuminanti con quelli a led (che, a parità di luce, consumano fino all'80 per cento in meno), installazione di pompe di calore, sostituzione di caldaie con modelli più efficienti,

Recentemente inoltre con l'*Unione montana delle prealpi trevigiane* si è avviata la costituzione di una comunità di energia rinnovabile CER, questa porterà anche all'installazione di impianto fotovoltaico nella scuola primaria di San Pietro di Barbozza, e in collaborazione, tra pubblico e privato, fornirà benefici ambientali, economici e sociali.

ECODREAMWASH
lavanderia self service

PIUMONI • COPERTE • COPERTE MERINOS • CAPI IN LANA
GIACCHE A VENTO • PIUMINI • ABBIGLIAMENTO
SACCHI A PELO • TUTE DA SCI • TENDE • ZAINI • TAPPETI
per info: 393 6753021 - 392 0663662

Valdobbiadene (TV)
Viale Mazzini, 59/B
aperto dalle 7.00 alle 22.00
tutti i giorni



DAPER SNC
DI PERIZZOLO E BOCCASSIN

AUTOFFICINA - ELETTRAUTO - GOMMISTA
TAGLIANDI - INSTALLAZIONE GANCI TRAINO
REVISIONI IMPIANTI METANO E GAS

Via Erizzo, 147 - VALDOBBIADENE (TV)
Tel. 0423 973472 - daper.perizzolo@gmail.com

A nuovo i laboratori dell'Isiss Verdi

Con un'opera da 630mila euro il comune ha completamente rinnovato l'ex-asilo nido ora laboratori della scuola superiore Giuseppe Verdi.

Dopo i lavori di riqualificazione ed efficientamento energetico del tetto, realizzati dalla provincia, il comune ha provveduto all'adeguamento sismico, al miglioramento energetico mediante la realizzazione di "cappotto termico" e nuovo impianto di ventilazione meccanica controllata (VMC), a servizio di aule e laboratori.

Considerato che il nostro comune, nel 2003, è stato classificato in zona sismica 2, ovvero con sismicità medio-alta, mentre al tempo della costruzione del fabbricato, nella seconda metà degli anni settanta, Valdobbiadene non era riconosciuto sismico, a seguito delle analisi sviluppate e individuate le carenze strutturali del fabbricato, si sono realizzati interventi che hanno portato ad incrementare la resistenza sismica dell'edificio.

I lavori per il miglioramento sismico sono consistiti in: controsoffitto antisfondellamento; inserimento strutture verticali interne di irrigidimento; inserimento di controvento metallico al piano terra; risanamento delle pareti esterne in calcestruzzo e inserimento di contrafforti esterni in calcestruzzo.

I lavori iniziati a dicembre scorso e già conclusi, svolti dalla *LM Co-*

struzioni generali srl, per un costo totale di 630mila euro sono stati finanziati con 392mila euro da

contributo regionale, 59mila da contributo GSE e 179mila con fondi propri del comune.



I laboratori del Verdi rimessi a nuovo

PIÙ LUCE CON MENO CONSUMI AGLI IMPIANTI SPORTIVI

Illuminazione migliore e riduzione dei consumi sembra impossibile. Invece grazie alle nuove tecnologie e alla crescente attenzione all'ambiente si stanno ottenendo risultati insperabili solo una decina di anni fa.

Nello stadio comunale, dove sono stati realizzati recentemente lavori di ristrutturazione ed ampliamento degli spogliatoi, l'amministrazione ha deciso di intervenire per completare l'opera con la dismissione dell'impianto di illuminazione ormai obsoleto e la realizzazione di nuove linee di alimentazione e la sostituzione dei proiettori sulle torri faro.

La realizzazione di quest'opera di efficientamento energetico per l'illuminazione della pista di atletica e del campo da gioco comporta una spesa di 85mila euro, sulla quale però la regione ha concesso un contributo di quasi 63mila euro.

Grazie a questi lavori, già in corso, oltre a migliorare il livello di illuminazione si riuscirà ad avere un notevole risparmio di energia elettrica passando da un consumo massimo di 50 chilowattora a circa 31, con una riduzione di consumi di quasi il 40 per cento.

inorigine
STARE BENE SI PUÒ

Brolo Santa Caterina, 22
Valdobbiadene (TV)
Chiara Colombo 333 5037078

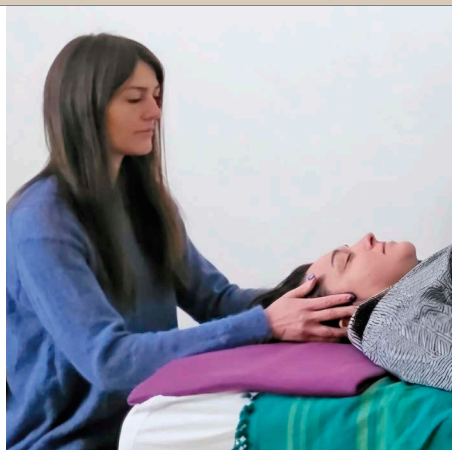

Non riesci a liberarti da un disturbo fisico oppure emotivo?

Scegli di prenderti cura di te in modo diverso!

Un percorso personalizzato durante il quale potrai affrontare **le cause** più profonde dei tuoi disturbi **favorendo un cambiamento stabile che dura nel tempo.**

**Stare bene è un tuo diritto!
Inizia da qui!**

Sapevi che la mancanza di denti può far abbassare la tua aspettativa di vita?*

Numerose ricerche hanno evidenziato che la mancanza di denti **aumenta il rischio di sviluppare patologie** cardio vascolari, diabete e demenza precoce.

Il nostro è un **centro specializzato in Implantologia**, dove con **protocolli moderni**, possiamo ridarti i **denti fissi in tempi brevi**, restituendoti una **masticazione efficiente** e un'**estetica naturale**, anche nei casi più complessi.

* "The Global Impact of Edentulism: A Systematic Review" pubblicato nel 2023 (volume 33, Supplemento 2) sulla rivista **European Journal of Public Health**.

LA SALUTE DEL TUO SORRISO, A OGNI ETÀ



Tuo figlio ha più di 3 anni e non ha mai fatto una visita dal dentista?

La prima visita è un **momento importante** per conoscere l'ambiente, giocare con il dentista e imparare che **prendersi cura dei dentini** può essere divertente! Prenota la prima visita di controllo: delicata, **senza paura** e pensata **su misura per i più piccoli**. Regala al tuo bambino un **sorriso sano e sereno** sin dai primi anni!



STUDIO DENTISTICO
COPPE SCARPIS

Implantologia • Chirurgia orale • Odontoiatria pediatrica • Odontoiatria estetica

Viale Italia, 31 • Segusino (TV) • 0423 1997948 • www.coppestudiodentistico.it •  

Dir. San. Dott. Scarpis Anna-Odontoiatra Iscriz. Albo odontoiatri di Treviso n. 1090 - Informazione sanitaria ai sensi delle leggi 248/2006 e 103/2023

Vino, architettura e paesaggio

Il *Waw wine architecture weekend* è nato dall'esigenza di confronto e dialogo tra le diverse realtà presenti sui territori vitivinicoli, ponendo al centro temi legati al vino, all'architettura e al paesaggio come elementi determinanti della produzione.

Negli ultimi decenni il territorio vitivinicolo ha vissuto una rapida trasformazione, guidata non solo dalle esigenze tecniche della vinificazione ma anche da una nuova ricerca di narrazione e accoglienza da parte delle cantine.

I luoghi sono diventati fondamentali per un enoturismo sempre più dinamico e coinvolgente. Ad ottobre Valdobbiadene e le Colline del Pro-

secco di Conegliano e Valdobbiadene patrimonio dell'umanità Unesco si è trasformato in teatro di eventi culturali dedicati al rapporto tra vino, architettura e paesaggio.

Promosso dall'ordine degli architetti della provincia di Treviso e dal comune, il programma ha proposto conferenze, camminate ed esperienze sul territorio, insieme alla mostra *Nuove Cantine in Europa. Territori e Architetture*, curata da Casabella, accompagnati dal volume, edito da Electa, dedicato alle nuove cantine costruite in Europa. L'esposizione si è svolta presso Villa dei Cedri, sede dell'associazione per il patrimonio delle *Colline Unesco*.



Uno scorcio della mostra (foto Elisa Scapicchio)

È stata una occasione per scoprire come l'architettura possa dialogare con la natura, la storia e la produzione vitivinicola, offrendo prospettive innovative per un territorio in evoluzione.

Valdobus ha conquistato i turisti

Mobilità turistica sostenibile. Partendo da questo obiettivo l'amministrazione comunale, in collaborazione con Mom (mobilità di marca), da giugno e fino a novembre ha promosso, nei fine settimana, Valdobus, un servizio di trasporto a prenotazione, per scoprire il territorio. In questi cinque mesi sono stati circa 500 i passeggeri che hanno utilizzato il servizio *on demand*, prenotando tramite App MOM+ e costruendo il proprio percorso "su misura", scegliendo tra le 90 fermate attive, distribuite nei punti di mag-

giore interesse turistico, culturale ed enogastronomico del territorio: cantine, ristoranti, strutture ricettive, luoghi panoramici e borghi.

Valdobus si è dimostrato un servizio "su misura" per un territorio delicato e caratterizzato da un turismo attento alla sostenibilità. Un servizio flessibile e digitale su cui ha investito il comune ritenendo strategico usare le entrate dell'imposta di soggiorno per questo servizio. Gli operatori economici locali si sono rivelati validi partner nel consigliare ai propri clienti una proposta di mobilità differente per vive-

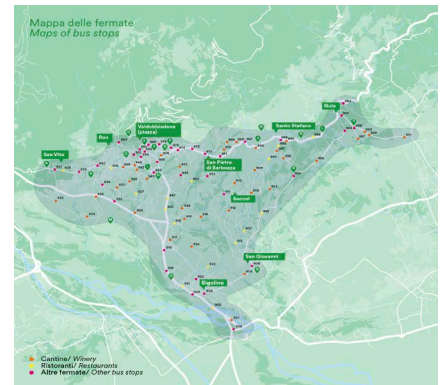

Mappa delle fermate di Valdobus

re i propri soggiorni. Con loro e con Mom è già iniziato un dialogo per rilanciare il servizio nel 2026, partendo già in concomitanza con la Fiera di san Gregorio ad inizio marzo.

 ANNIVERSARY
BORTOLOMIOL
 VALDOBBIADENE
 SINCE 1760

PARCO DELLA FILANDETTA
WINE & ART FARM

Via della Filandetta, 7 - Valdobbiadene
parcodellafilandetta@bortolomiol.com

Percorrere la strada dei bambini nelle nostre colline

La proposta di percorrere la *Strada dei bambini* si inserisce all'interno della traiettoria che il comune di Valdobbadiene ha intrapreso da alcuni anni.

Obiettivo generale è la presa di consapevolezza del valore del territorio da parte della comunità al fine di una sua gestione responsabile, anche in relazione al recente riconoscimento Unesco che, con l'iscrizione nella Lista del Patrimonio Mondiale, richiede la conservazione del valore per le future generazioni.

Il primo passo compiuto del comune è stato il *Prontuario per la qualità architettonica e la mitigazione ambientale in zona rurale*, uno studio di respiro paesaggistico volto a individuare le regole compositive identitarie dell'edilizia rurale, con lo scopo di predisporre una cornice di coerenza paesaggistica per la gestione delle prospettate trasformazioni edilizie, rendendo il documento uno strumento utile ai professionisti e all'ufficio tecnico per una comprensione condivisa dei valori paesaggistici e architettonici.

Sulla scorta della presa che il documento ha avuto, sia a livello locale che di riconoscimento (premi nazionali e internazionali), del percorso parallelo in essere per la gestione del sito Unesco, e della presa di consapevolezza del rischio esistente per il difficile ricambio generazionale (con il reale pericolo di abbandono



Riproduzione storica del territorio valdobbiadenese

delle "rive"), il comune ha promosso l'iniziativa interdisciplinare denominata *Strada dei bambini. Patti educativi di comunità*. Il progetto tiene insieme discipline diverse, urbanistica, paesaggio, educazione, settore sociale, immaginando di utilizzare il territorio come base valoriale condivisa, in cui poter realizzare una comunità educante attraverso la possibilità di percorrere il territorio, anche svolgendo l'attività didattica ufficiale nelle aule all'aperto e incontrando i "custodi", così da attivare l'interscambio generazionale desiderato.

È un processo di costruzione (o ricostruzione) di una comunità, fondato sui valori paesaggistici del luogo e quindi radicato nella specifica identità territoriale, che utilizza gli strumenti afferenti alle discipline paesaggistico-urbanistiche per realizzare i supporti fisici in cui sviluppare l'iniziativa e costruire i luoghi che possano ospitare la *Comunità*

educante, che si rivolge a chi abita, lavora e vive il territorio e intende esserne parte attiva, generando le occasioni e fornendo gli strumenti per la condivisione, la catalogazione e gerarchizzazione dei contenuti e che prende a riferimento i risultati e le evidenze scientifiche delle migliori avanguardie delle scienze cognitive, psicologia evolutiva e neuroscienze.

Questo processo comporta la costruzione condivisa di un significato che fonda il riconoscimento del valore del territorio, e la pratica proposta di percorrere fisicamente il territorio lega questo processo cognitivo all'aspetto corporeo oltrepassando la divisione mente-corpo per una visione di nuovo paradigma di intelligenza condivisa. Il "Noi" è più della somma delle singole parti e nulla come il territorio lo rende realizzabile. L'idea, rivolta agli architetti, di percorrere una delle *Strade dei bambini* è occasione per la sua condivisione e approfondimento, nella convinzione che il compito dei progettisti oltrepassi quello di realizzare architetture, sia anche di partecipare alla co-costruzione di una comunità.



DEVI VENDERE? VALUTIAMO GRATUITAMENTE IL TUO IMMOBILE

Affiliato: STUDIO VALDOBBIADENE SRL

VIA GARIBALDI, 36 - VALDOBBIADENE (TV) - ☎ 0423 629966 - ✉ tvhn5@tecnocasa.it - 🌐 valdobbiadene1.tecnocasa.it

REALIZZATO DA TECNOMEDIA SRL - 02.52.82.39.31 - SOCIETÀ APPARTENENTE AL GRUPPO TECNOCASA

Natale in piazza Marconi

Manca poco a Natale e l'associazione *Valdobbiadene nel cuore* con l'amministrazione comunale ha creato le condizioni e le attività di intrattenimento per vivere le aspettative di questo periodo dell'anno.

L'associazione rappresenta chi crede in un progetto di collaborazione e di sostegno al commercio di vicinato, quel commercio che esiste, oltre che come business, come servizio, passione, tradizione e per il senso di appartenenza ad una comunità.

Sono proposte varie iniziative tra cui il *Mercatino di Natale 2025*, che si terrà sabato 13 e domenica 14 e

sabato 20 e domenica 21 dicembre, dalle 9 alle 17, in piazza Marconi e che sarà dedicato agli hobbisti con le casette in legno destinate alle attività commerciali e non solo, per la promozione delle loro eccellenze direttamente in "piazza".

Sempre in piazza ci sono le animazioni per i bambini con due giostrine (catenelle e canguri), un gonfiabile in via Garibaldi e i giochi a loro dedicati con il *ludobus*, non mancherà l'appuntamento con *Babbo Natale* e la sua magica casetta, dove i bambini potranno lasciare nella cassetta le letterine con i desideri.



Il nostro centro cittadino può vivere solo con il contributo di tutti i negozianti e degli acquirenti ed il periodo del Natale è un ottimo momento per dimostrarlo. Invitiamo tutti in piazza Marconi e nelle attività commerciali del territorio.

Premiamo la spesa sotto casa

Sostenere i negozi *sottocasa*! Questo è un impegno che le amministrazioni comunali delle piccole cittadine, come la nostra, si stanno ponendo. Con l'ausilio del distretto del commercio *Valdobbiadene nel cuore*, il comune ha aderito al concorso a premi *Gratta & vinci - Ti PremiAmo* che si tiene nelle prossime festività. Una "rete pubblica-privata" in cui comuni ed attività commerciali di un territorio, si mettono insieme per sostenere e valorizzare il ruolo delle imprese commerciali ed artigianali all'interno delle comunità.

Spesso ci si dimentica della loro funzione e del loro patrimonio immateriale fatto di relazioni, di pre-

sidio, di socialità, di storia, sono la "vita di un paese".

Da questi presupposti, è nata l'idea di aderire al concorso a premi, organizzato dall'associazione *Pieve creativa*, che si svolge fino 6 gennaio 2026: tutti coloro che effettueranno un acquisto presso le attività aderenti, riconoscibili con una vetrofania/locandina, per un importo da € 5 ad € 25 riceveranno un biglietto *Gratta & vinci*. I biglietti vincenti diventano "buoni sconto" che il cittadino-consumatore potrà riscattare nella "rete" delle attività aderenti, fino al 14 febbraio 2026, creando un circuito economico virtuoso a vantaggio delle famiglie

ed a sostegno delle attività locali. Un piccolo/grande esempio di come affrontare uniti gli innegabili e per certi versi incontrastabili cambiamenti del mercato, dell'offerta commerciale, sempre più digitale, che hanno modificato le abitudini di spesa delle famiglie allontanandoli dalla vetrina del proprio paese, dimenticandosi dell'importanza vitale della luce di questa vetrina. Una maggiore consapevolezza in ognuno può essere la chiave per aiutare e sostenere i negozi "sottocasa".

Un ringraziamento ad Ascom Confcommercio e alla camera di commercio che contribuiscono e collaborano all'iniziativa.

 **farmacia**
Dr. Zucchetto
dal 1920 per tre generazioni

ordina con  **347 4821318** servizio gratuito

Dermocosmesi • Fitoterapia • Omeopatia • Prodotti per l'infanzia • Veterinaria
Integratori per sportivi • Autoanalisi del sangue • Check-up pelle e cuoio capelluto
Elettrocardiogramma • Test intolleranze alimentari • Articoli sanitari
ed elettromedicali (anche a noleggio) • Forature orecchie • Efficienza venosa

Farmacia Zucchetto Dr. Antonio Zucchetto
Piazza Rosa, 5 - Valdobbiadene (TV) - 0423 972036

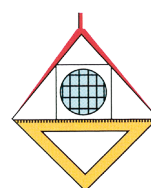

studio tecnico
BUSO geom. GIANPIETRO

catasto • topografia • successioni

Piazza M.L. Guadagnini, 37/A - VALDOBBIADENE (TV)
Cell. 349 4090293 - busogp@libero.it

Gestione condivisa del Parco del Piave

Un'area che offre alla cittadinanza spazi per attività a basso impatto ambientale a contatto diretto con l'acqua e la natura: è il *Settolo basso*. Nella frazione di Bigolino, in località Settolo basso, esiste infatti da anni un parco pubblico in area fluviale, parco appartenente alla *Rete natura 2000* nella zona di protezione speciale.

Gestirne l'uso è un questione complessa, poiché combina le normali attività ricreative di un parco con le esigenze idrauliche e di tutela ambientale.

Il cittadino è incoraggiato a godere dell'ambiente fluviale, ma è chiamato ad assumere un ruolo attivo di custode per garantire che l'area rimanga funzionale alla sicurezza idraulica e alla conservazione della biodiversità. In quest'ottica è stato eseguito da personale specializzato di *Veneto agricoltura* un primo intervento



Uno scorcio del Settolo basso
(foto Pietro Chiodero)

di sfalcio e rimozione di vegetazione infestante finalizzato alla pulizia dei sentieri e alla messa in sicurezza dell'area a cui sono seguiti interventi di sfalcio e raccolta di rifiuti abbandonati con le associazioni Martin pescatore, Avab, Protezione civile, Pro loco di Bigolino e No plastic girl. Sono intervenuti nell'area anche gli studenti dell'indirizzo agrario dell'Istituto Verde per la manutenzione del-

le aree verdi e i ragazzi partecipanti all'iniziativa *Ci Sto Affare Fatica* per la decorazione di alcune strutture presenti.

I risultati ottenuti sono quindi frutto, oltre che dell'impegno istituzionale, della passione e del tempo che associazioni e cittadini hanno scelto di donare al bene comune.

L'attività svolta dai ragazzi ha avuto anche finalità educative sul rispetto dell'ambiente, garantendo che l'impegno per il decoro sia anche un investimento nelle future generazioni. Nel prossimo semestre, grazie ad un contributo regionale, si procederà con la riqualificazione dell'area del parco con interventi selvicolturali di miglioramento boschivo, finalizzati a favorire le specie guida dell'habitat ovvero il frassino maggiore e l'ontano, in una superficie di circa quattro ettari.

L'ESTETICA

high body tech



Lo sapevi che a soli 2 km dal centro di Valdobbiadene c'è un **centro di estetica avanzata** con le tecnologie più innovative?

Da noi ogni corpo ha la sua storia: tonifica, rimodella, elimina gli inestetismi e ritrova il tuo benessere con trattamenti su misura.

Scopri i nostri segreti di bellezza!

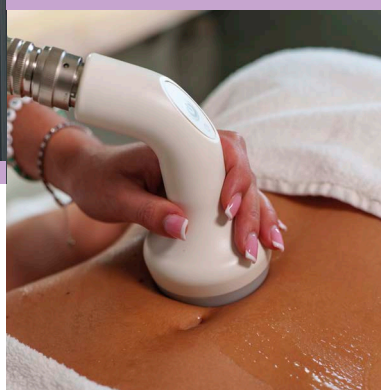

Visita il sito e scopri
le testimonianze



Via Sotto Il Mur Di Brolo, 24 - Valdobbiadene (TV)
0423 972446

Dal martedì al venerdì 9.00-20.00 - Sabato 8.00-15.00
Lunedì chiuso

www.esteticatreviso.com  

Il turismo si consulta

Un passo verso una gestione condivisa dello sviluppo turistico, in linea con i principi di partecipazione, sussidiarietà e trasparenza sanciti dallo Statuto comunale. È stata la spinta per l'istituzione, con regolamento comunale, della *consulta comunale per il turismo*.

La *Consulta* è un organismo tecnico e operativo, privo di connotazioni politiche, che ha il compito di proporre iniziative, formulare pareri e favorire sinergie fra strutture ricettive, enti pubblici e privati. È pensata per essere una voce autorevole del territorio, capace di raccogliere esigenze e idee da chi vive l'accoglienza e la promozione turistica.

L'assemblea elettiva, svoltasi in aprile al palazzo Piva, ha visto la partecipazione di numerose attività del territorio, chiamate a eleggere i propri rappresentanti. Sono risultati eletti Alberto Bortolomiol – designato anche come presidente della *Consulta* – in rappresentanza dei B&B e alloggi turistici; Annarita Agostinetto per le locazioni turistiche; Sara Rossetto per gli alberghi; Fabio Piccolin per gli agriturismi; Gigino Longo per la cabina di regia del distretto del commercio e Rebuli Isidoro per il soggetto gestore dello Iat.

La *Consulta* si riunisce mensilmente alla presenza dell'assessore al turismo. Le prime riunioni sono servite



Alba da San Floriano (foto Pietro Chiodero)

a definire metodo di lavoro, priorità e obiettivi comuni. Ogni componente, oltre a rappresentare il proprio settore, raccoglie osservazioni e proposte da parte delle attività della categoria di riferimento, portando temi concreti che spaziano dall'accoglienza alla mobilità, dalla promozione alle criticità operative.

A Valdobbadiene operano oggi circa 120 strutture ricettive, una rete diversificata e in crescita: 60 per cento locazioni turistiche, 30 per cento agriturismi, 15 per cento B&B e alloggi turistici e 5 per cento alberghi. In termini di posti letto, la distribuzione è equilibrata fra agriturismi e locazioni (35 per cento ciascuno), con B&B e alberghi che coprono ciascuno il 15 per cento. Le presenze turistiche, a luglio 2025, hanno raggiunto 38.600 pernottamenti, segnando un +14,5 per cento rispetto allo stesso mese del 2024: un segnale di cre-

scita e di attrattività del territorio. I numeri testimoniano quanto il turismo sia ormai un asse strategico per l'economia locale e sottolineano l'importanza del ruolo affidato ai membri della *Consulta*, chiamati a collaborare per garantire qualità, equilibrio e sostenibilità. La scelta di renderla apolitica risponde alla volontà di creare un luogo di confronto neutrale e tecnico, dove contino competenza, esperienza e spirito di servizio.

La *Consulta per il turismo* è una realtà che guarda avanti: un punto d'incontro tra pubblico e privato, capace di tradurre le esigenze del comparto in proposte operative per l'amministrazione. Il ringraziamento va a tutti i membri che, con dedizione e spirito costruttivo, hanno accettato di mettere a disposizione tempo ed esperienza per una Valdobbadiene sempre più accogliente, coordinata e competitiva.

WINE EXPERIENCE



IL CASALE
di Colline Guizzette

Un luogo dove ogni calice racconta la storia e l'anima delle colline del Valdobbadiene DOCG, accompagnato da cicchetti selezionati che esaltano i sapori dei vini e rendono l'esperienza ancora più completa e memorabile.

Via Consumina, 6 - Valdobbadiene (TV) - 351 4972816
www.collineguizzette.it



valdobike

www.valdobike.com

Noleggio, vendita e manutenzione E-Bike MTB

Pianificazione tour con e senza guida

Via Mazzolini 7
Valdobbadiene
Cell. 351 6154221



Prossimamente a Valdobbiadene

DATA	MANIFESTAZIONE	LUOGO	ORGANIZZAZIONE
dal 13 al 21 dicembre	Mercatini di Natale	Piazza Guglielmo Marconi	Comune di Valdobbiadene
24 dicembre	Brindisi di Natale	Piazza monsignor Alvise Dal Zotto	Associazione San Rocco di Ron
26 dicembre 2025	Concerto di Natale	Palestra scuola media Efrem Reatto	Banda cittadina
7 febbraio 2026	Carnevalissimo valdobbiadene	Piazza Marconi e zone limitrofe	Pro loco Valdobbiadene
15 febbraio	Saggio alunni Valdogygn	Palestra Isiss Verdi	Asd Valdogygn
7 marzo	Concerto di San Gregorio	Chiesa di San Gregorio	Coro Valdobbiadene
aprile	Gara skiroll - coppa Italia	Via Val dei Faveri - zona industriale	Asd Sci club Valdobbiadene
23 maggio	Saggio musicale allievi	Auditorium Piva	Associazione Giovanbattista Botti
30 maggio	Saggio teatrale ragazzi e giovani	Auditorium Piva	Associazione Terzo atto
aprile/maggio 2026	Rally della Marca	Valdobbiadene e Pianezze	Asd Scorzè Corse
maggio/giugno	9° Gran Premio città di Valdobbiadene	Valdobbiadene circuito cittadino	A.S.D. Società ciclistica Mionetto Valdobbiadene
31 maggio	Cronoscalata 1007	Piazza Guglielmo Marconi Piazzale Donatori Pianezze	A.S.D. 1007
maggio	Street Food	Piazza Guglielmo Marconi	Magna e Tasi
giugno	Manifestazione sportiva Big All In	Campo parrocchiale di Bigolino	Associazione Pro loco di Bigolino
giugno	Festa della musica	Piazza Guglielmo Marconi	Consulta per la cultura
giugno	Motoincontro	Piazza Guglielmo Marconi	Motoclub di Valdobbiadene
giugno	Festa dei santi patroni Pietro e Paolo	San Pietro di Barbozza e limitrofi	Associazione Pro loco di San Pietro di Barbozza
luglio	Palio delle Contrade	Piazza Guglielmo Marconi	Comune di Valdobbiadene
luglio	Mionetto trophy	Valdobbiadene (circuito cittadino da ripetere più volte)	A.S.D. Società ciclistica Mionetto Valdobbiadene
luglio	Festa d'estate San Giacomo patrono	Guia	Gruppo Ana di Guia
luglio	Cinema estate	Piazza Marconi	Comune di Valdobbiadene - Consulta giovani
luglio	Cinema estate	Itinerante su frazioni	Comune di Valdobbiadene - Consulta giovani
luglio	Notte bianca	Piazza monsignor Luigi Guadagnini	Associazione Pro loco di Bigolino
luglio	Cinema estate	Itinerante su frazioni	Comune di Valdobbiadene - Consulta giovani
luglio	Notte bianca	Piazza monsignor Luigi Guadagnini	Associazione Pro loco di Bigolino
luglio	Cinema estate	Itinerante su frazioni	Comune di Valdobbiadene - Consulta giovani
fine luglio primi di agosto	Mostra vin col fondo e soprozza	Guia	Associazione Pro loco di Guia
agosto	La mussada	Pianezze - piazzale Donatori	Associazione turistica Pro loco di Valdobbiadene
settembre	Bigoi a Bigolin	Piazza monsignor Luigi Guadagnini	Associazione Pro loco di Bigolino
agosto	La notte del vino	Piazza Marconi	Consorzio delle Pro loco del Valdobbiadene
metà agosto	Tradizionale sagra di San Rocco "A Ron se torna"	Piazza monsignor Alvise Dal Zotto	Comitato di Ron
metà agosto	Sagra paesana San Rocco	Via San Rocco e Cortivon - Bigolino	Associazione Pro loco di Bigolino
Fine agosto	San Giovanni in festa	San Giovanni - centro parrocchiale	Associazione Pro loco di San Giovanni
primi di settembre	Festival dell'innovazione scolastica	Villa dei Cedri - scuola Dieffe	Comitato organizzatore Festival dell'innovazione scolastica
settembre	Valdobbiadene jazz	Piazza Marconi, palazzo Piva e vie del centro	Consorzio delle Pro loco del Valdobbiadene
settembre	Prosecco cycling	Piazza Guglielmo Marconi e territorio comunale	Comitato Prosecco cycling
ottobre	Centomiglia sulla strada del prosecco superiore	Piazza Guglielmo Marconi	Associazione Strada del prosecco e vini dei colli Conegliano e Valdobbiadene
ottobre	Festa del volontariato	Piazza Guglielmo Marconi	Comune di Valdobbiadene
31 ottobre	Trekking urbano	Piazza Marconi e Vie del Centro	Comune di Valdobbiadene
novembre	Festa del ringraziamento	San Vito - centro Turra	Associazione Casa nostra di San Vito
ultimo weekend di novembre	Andar par spei	Centro Turra e vie limitrofe di San Vito	Gruppo ANA di San Vito

La
Floricoltura
di Simone Geronazzo

via Europa 68 - Valdobbiadene (TV)
0423 976453 - simone.geronazzo@gmail.com

Valdobbiadene celebra lo sport e il benessere

Settembre a Valdobbiadene è stato all'insegna della salute, della comunità e della passione sportiva con la *Festa dello sport*. È stato un evento che ha coinvolto oltre 30 associazioni sportive locali, trasformando lo stadio in un vivace palcoscenico di attività, esibizioni e condivisione. Domenica mattina, centinaia di cittadini hanno partecipato alle prove pratiche, seguite da un *Pasta party* offerto dal gruppo alpini di Bigolino. Nel pomeriggio, la sfilata delle associazioni ha colorato le vie fino a piazza Marconi, dove il sindaco ha salutato i presenti e consegnato la mascot-

te *Domion* agli sportivi meritevoli. Lunedì, presso l'auditorium Piva, si è tenuto un convegno informativo sulle nuove normative fiscali per lo sport dilettantistico, con l'intervento dell'avv. Biancamaria Stivanello. A chiusura, il *Poliambulatorio Val-*

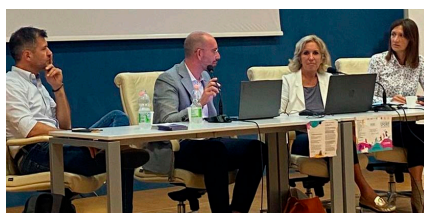

Convegno sulle normative per lo sport dilettantistico

do Salute ha presentato i suoi servizi dedicati agli sportivi.



Sfilata delle associazioni sportive in viale Mazzini

Giro d'Italia femminile 2025: tappa a Pianezze

La tappa Castello Tesino-Pianezze del *Giro d'Italia femminile* ha regalato emozioni e splendidi paesaggi, in una giornata che ha celebrato la bellezza e la fatica del ciclismo. Le atlete hanno affrontato un percorso tecnico e variegato, attraversando l'anima verde del Veneto, con un passaggio tra le colline di Valdobbiadene con traguardo Pianezze. Le atlete hanno affrontato salite, alternate a discese e tratti pianeggianti, in un continuo cambio di ritmo che ha messo alla prova resistenza e strategia.

Le nostre colline hanno offerto uno scenario che ha esaltato il carattere della competizione.

Il pubblico, presente in gran nu-

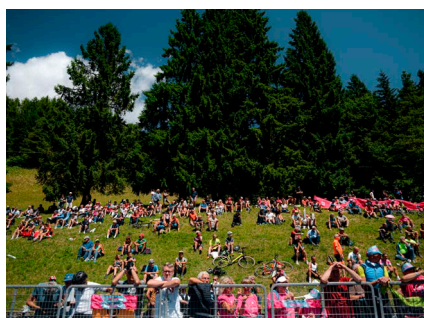

Spettatori all'arrivo del Giro d'Italia women

mero lungo il percorso, ha accompagnato le cicliste con entusiasmo, contribuendo a creare un clima di festa e partecipazione.

L'arrivo a Pianezze ha visto vincitrice l'australiana Sarah Gigante, al secondo posto la piemontese Elisa Lon-

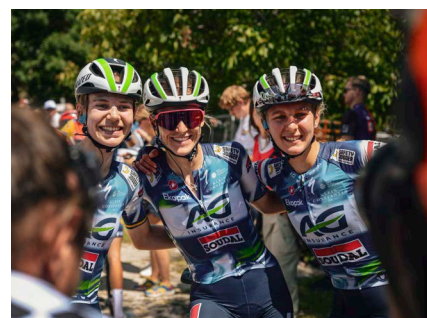

Alcune cicliste a Pianezze

go Borghini e al terzo la svizzera Marlen Reusser. La tappa del 9 luglio resterà impressa come una delle più significative dell'edizione 2025 grazie alla varietà delle colline valdobbiadene, che hanno saputo valorizzare le professioniste del ciclismo femminile.

Valentina Berton
OSTEOPATA E MASSOTERAPISTA

Gravidanza e post gravidanza
Dolori muscolari
Mal di testa
Postura e stile di vita
Reflusso e stitichezza

Osteopata

VIVI IL CORPO CON IL SOTTILE TOCCO DELLE MANI

346 3016454

Via Foro Boario, 19 - Valdobbiadene (TV)
info@valentinaberton.it
www.valentinaberton.it

Cry style

CRY-STYLE DI BALDO CRISTINA

VIA BROLO SANTA CATERINA, 25
SAN VITO DI VALDOBBIADENE (TV)
TEL. 366 1743828

MAR 8:30-16:00
MER/GIO 8:30-12:00 - 14:00-19:00
VEN 8:30-19:00
SAB 8:00-17:00

GAM
elettroimpianti

GAM
elettroimpianti

Impianti elettrici civili e industriali
Residenze
Comunità
Alberghi
Ospedali
Attività industriali
Agricole
Commerciali
Centri sportivi

ESNA-SOA
Attestazione SOA n. 32746/16/00

SGS
Certificata n. 01170000

via Prà Fontana, 77 - Z.I. - Valdobbiadene (TV)
tel. 0423 972 132 - info@gamelettroimpianti.it
www.gamelettroimpianti.it

Un anno e mezzo di lavoro concreto per Valdobbiadene



È trascorso un anno e mezzo circa dall'inizio del nostro mandato e, come gruppo di maggioranza di Nuova Civica Valdobbiadene, possiamo dire con orgoglio che la fiducia dei cittadini sta trovando riscontro nei fatti. Abbiamo lavorato con impegno e visione per costruire un'amministrazione efficiente, vicina alle persone e capace di dare risposte concrete.

Tra i risultati più significativi di questo primo periodo spicca l'apertura del nuovo Centro Polifunzio-

nale di Bigolino, struttura moderna e accogliente che diventerà punto di riferimento per attività sociali, culturali e sportive. Abbiamo inoltre installato diverse "Cassette Scambia Libro" distribuite nelle frazioni, per promuovere la lettura e la condivisione, rafforzando quel senso di comunità che è parte della nostra identità.

Altro traguardo importante è la riqualificazione della Villa dei Cedri, che oggi ospita il Museo della Seta e della Filanda, simbolo della nostra storia e della capacità di valorizzare le radici per proiettarsi nel futuro.

Abbiamo messo le basi per una Valdobbiadene sostenibile, attenta al territorio e alle persone, con interventi mirati su viabilità, scuole e spazi pubblici. Non tutto è stato sempre semplice, ma la direzione è chiara: amministrare con serietà, ascolto e coraggio.

Questo primo anno e mezzo è solo l'inizio di un percorso che guarda lontano.

Continueremo a lavorare con determinazione per una Valdobbiadene che cresce, unita e protagonista del proprio futuro.

Un anno e mezzo di amministrazione: troppe occasioni perse e pochi risultati concreti



A un anno e mezzo dall'inizio del mandato, il bilancio dell'attività dell'amministrazione comunale lascia qualche perplessità. Il gruppo di minoranza Valdobbiadene Autentica evidenzia come il Comune fatichi oggi ad attrarre risorse e a dare risposte concrete alle esigenze dei cittadini. Tra i provvedimenti che hanno suscitato maggiore dibattito figura l'esonero dal contributo di costruzione per gli interventi di ristrutturazione su fabbricati residenziali. L'obiettivo era condivisibile:

contrastare lo spopolamento e favorire il recupero dei nuclei storici. Tuttavia, la modifica dell'ultima ora che ha eliminato l'obbligo di residenza e il vincolo della prima casa rischia di favorire operazioni speculative, aprendo la strada a seconde abitazioni o locazioni turistiche, piuttosto che sostenere la vera residenzialità. Un altro caso che ha fatto discutere è quello dell'antenna prevista nella frazione di San Giovanni. La torre, alta 30 metri, avrebbe dovuto sorgere nei pressi dell'ex scuola elementare. Abbiamo espresso forte preoccupazione per l'impatto paesaggisti-

co e per la vicinanza alle abitazioni, chiedendo chiarimenti e proponendo una collocazione alternativa. Una richiesta che, fortunatamente, è stata accolta.

Resta però il nodo più grave: la difficoltà del Comune nel reperire contributi pubblici per lavori o servizi. È un problema serio perché senza progettualità e capacità di intercettare fondi, un'amministrazione resta ferma, limitandosi alla gestione ordinaria. Dopo un anno e mezzo di mandato, il giudizio è dunque prudente ma critico: troppe occasioni perse, pochi risultati tangibili.

Monico
ONORANZE FUNEBRI

SERVIZI FUNEBRI COMPLETI, TRASPORTI,
CREMAZIONI, LAVORI CIMITERIALI
DISPONIBILITÀ H24 TUTTI I GIORNI

☎ 340 3539934 - 337 490931
📍 Valdobbiadene - Viale Mazzini, 11 (TV)

www.onoranzefunebrimonico.com - gianlucamonico@gmail.com

IMA CE

Siamo artigiani specializzati in ricamo, stampa e taglio

IMACE.IT

ricamo vari tipi di stampa personalizzazione taglio e marcatura

Riproduciamo il marchio aziendale, messaggi o grafiche su capi di abbigliamento, gadget, packaging, tessuti e altri supporti.

via Menarè 2, Valdobbiadene (TV) - Tel. 0423 972211 - info@imace.it

Attivisti di vie a tutela dei cittadini e del territorio



Con le elezioni comunali VIE ha eletto consigliere Paolo Agnolazza, organizzato in gruppi di lavoro su più tematiche. In questi due anni, gli attivisti, accogliendo istanze dai cittadini e dal territorio, hanno approfondito le seguenti materie:

Sanità: visto il defianziamento del SSN, l'invecchiamento della popolazione, la riduzione dei servizi, lo spostamento di risorse dal pubblico al privato, VIE ha avviato una riflessione anche con convegni aperti e

chiesto chiarimenti con interpellanze sul futuro dell'assistenza sociale e sanitaria. Nodo cruciale resta la possibile privatizzazione dei servizi. **Ambiente:** vista la vocazione agricola, la monocoltura vitivinicola e la modalità di trattamento delle viti, è stata avviata una ricerca scientifica anche con enti riconosciuti deputati al controllo delle acque di superficie, per verificarne la salubrità.

Cultura: tra le iniziative realizzate: convegno con mostra fotografica nel centenario dell'assassinio di Matteotti; convegno sul decreto sicurezza,

con l'intervento della dott.ssa Anna Capretta e dell'on. Rachele Scarpa della commissione giustizia della camera; serata di sensibilizzazione alla partecipazione referendaria; festa in piazza *Tra musica e parole* nell'ottantesimo anniversario della Liberazione dell'Italia dalla dittatura nazifascista. **Nuovo disagio giovanile:** il gruppo collabora con l'amministrazione in un percorso di analisi, comprensione e risoluzione del problema. VIE prosegue le attività di promozione culturale, civile e politica e invita, chi vuole, ad unirsi al gruppo.

INFORMAZIONI UTILI

GIUNTA COMUNALE

Sindaco Fregonese Luciano

Affari generali, Polizia locale, Personale, Sportello del cittadino, Organismi e società partecipate, Sanità, Servizi sociali, Politiche per l'inclusione lavorativa, Lavori pubblici, Ambiente, Viabilità, logistica e trasporti locali, Protezione civile, Informatizzazione dell'ente, Progetti speciali e rapporti con gli assessorati

Vicesindaco Geronazzo Pierantonio

Pianificazione del territorio, Paesaggio, Edilizia, Commercio, artigianato e imprese, Affari legali

Assessore Miotto Marco

Turismo, Politiche per l'abitare, Transizione ecologica, Transizione digitale, Associazioni, Manifestazioni ed eventi

Assessore Piccolo Mario

Agricoltura, Parchi, Piave e Cesen, Piccole produzioni locali ed eccellenze del territorio, Decoro urbano e verde

Assessore Geronazzo Mariachiara

Bilancio e tributi, Patrimonio, Sport

Assessore Giroto Ilaria

Istruzione e scuole, Politiche attive per la famiglia, i giovani gli anziani e di comunità, Pari opportunità, Cultura e biblioteca

CONSIGLIO COMUNALE

Nuova Civica Valdobbiadene - Fregonese Sindaco

Fregonese Luciano
Geronazzo Pierantonio
Geronazzo Mariachiara
Piccolo Mario
Miotto Marco
Rebellato Fabiola
De Nardo Massimo
Fantin Alessandro
Giroto Ilaria
Comarella Laura
Vanzin Stefano
Giopp Rosalba

Valdobbiadene Autentica - Martina Bertelle Sindaco

Bertelle Martina
Vettoretti Anna
Tasso Marco
Zanella Laura

VIE 2024 - Valdo d'Italia e d'Europa

Agnolazza Paolo

UFFICI COMUNALI

Sportello del cittadino e protocollo

0423 976810 orario apertura al pubblico lunedì, mercoledì, giovedì e venerdì: dalle 8.00 alle 13.30
martedì continuato dalle 8.00 alle 18.15

Biblioteca comunale

0423 973082 orario apertura al pubblico martedì, mercoledì, giovedì e venerdì: dalle 14.30 alle 18.30 sabato dalle 9.30 alle 12.30

Segreteria, servizi demografici ed elettorale

0423 976817

Servizi sociali, istruzione, cultura e sport

0423 976827

Bilancio, servizi legali e personale

0423 976924

Tributi, commercio e turismo

0423 976942

Urbanistica e paesaggio, Edilizia privata ed edilizia produttiva, Suap e Sue

0423 976838

Lavori pubblici, manutenzioni, appalti, protezione civile, patrimonio, ambiente, polizia locale e notificazioni

0423 976830

NUMERI UTILI

I.A.T. - ufficio turistico 0423 976795

Sportello SAVNO 0423 971052

Farmacia comunale Dalla Costa 0423 012585

EUFROSINI
ASSICURAZIONI

Proteggi la tua casa

☎ 0438 981087

Prima della sottoscrizione di un contratto assicurativo, leggere attentamente la nota informativa, disponibile in agenzia o sul sito della compagnia assicurativa.

Sede Pieve di Soligo
Via Domenico Martin 6
31053 Pieve Di Soligo (TV)

Sede Conegliano
Viale Italia 11
31015 Conegliano (TV)

NEW
Nuova Sede
Via Vittorio Veneto 26/2
Presso Famila
a Pieve di Soligo



Ciao, siamo **Isabella Coppe** ed **Elisa Boccassin** di AB Suite, lo studio specializzato esclusivamente sul ringiovanimento viso senza chirurgia, 10 anni di meno e acne stop senza cure ormonali.

METODO R10

Ringiovanire il viso senza chirurgia estetica è davvero possibile?

Negli ultimi anni abbiamo aiutato tantissime persone, donne e uomini, a ridurre i segni del tempo dal viso e a riscoprire la versione migliore di se stesse.

Il nostro metodo R10 perché funziona?

Grazie ad una prima consulenza con analisi strumentali, che per noi è il primo punto di partenza, riusciamo ad individuare le cause dell'invecchiamento intervenendo a 360 gradi su alimentazione, stile di vita, beauty routine riuscendo a impostare il programma giusto per lei e per lui, mantenendo l'unicità dei lineamenti.

METODO ACNE STOP

Con il nostro metodo, abbiamo aiutato tantissime donne, ragazze e ragazzi ad eliminare l'acne senza cure ormonali e antibiotici.

L'acne è una delle condizioni dermatologiche più comuni, ma anche una delle più difficili da risolvere.

È una patologia che, oltre al suo impatto estetico, può essere fonte di grande frustrazione e disagio per chi ne soffre, soprattutto dopo aver provato di tutto: creme, farmaci, dermatologi... senza risultati concreti.

Questo non è solo un trattamento: è una soluzione concreta, personalizzata per te, che interrompe il ciclo dell'acne alla radice.

AB Suite srl

Via Centro La Filanda, 13 - Valdobbiadene TV
Tel. 351 989 5907

Scansiona
il QR Code per altre
importanti
informazioni



La tua sicurezza merita una strategia.

Analizziamo la tua situazione assicurativa e ti aiutiamo a proteggere persone, patrimonio e impresa con metodo e chiarezza.

- **Costruire, non improvvisare.**
- **Pianificare, non rincorrere.**
- **Proteggere, crescere, evolvere.**

MATTIUZZO
TD
Consulenze Assicurative

Via Piva 55 • Valdobbiadene (TV) • 0423 973273 • 327 8085996

